Page 1
العثور على جثماني جعفر الحايك ووائل إبراهيم شمال محافظة اللاذقية في 18-1-2025
https://news.snhr.org/ar/2025/01/20/%d8%a7%d9%84%d8%b9%d8%ab%d9%88%d8%b1-%d8%b9%d9%84%d9%89-%d8%ac%d8%ab%d9%85%d8%a7%d9%86%d9%8a-%d8%...



كانون الثاني 20, 2025

# العثور على جثماني جعفر الحايك ووائل إبراهيم شمال محافظة اللاذقية في 18-1-2025

جعفر الحايك ووائل إبراهيم، من أبناء حي الدعتور في مدينة اللاذقية، عثر الأهالي على جثمانيهما في ضاحية دمسرخو شمال محافظة اللاذقية، في 18-1-2025، وذلك بعد أن تم اختطافهما من قبل مسلحين لم نتمكن من تحديد هويتهم قبل عدة أيام من العثور على جثمانيهما. تخضع المنطقة لسيطرة السلطات الانتقالية في سوريا.

لم نتمكن في الشبكة السورية لحقوق الإنسان من معرفة الجهة التي قامت بعملية القتل حتى لحظة نشر الخبر، وتتحمل القوة المسيطرة مسؤولية الكشف عن من قام بقتلهما.

المقال التالي
إصابة طفلين بجراح إثر انفجار جسم من مخلفات الحرب لم نتمكن من تحديد مصدره شرق محافظة درعا في 17-1-2025

المقال السابق
التقرير اليومي لحصيلة الضحايا المدنيين في سوريا 19-1-2025

## أخبار ذات صلة

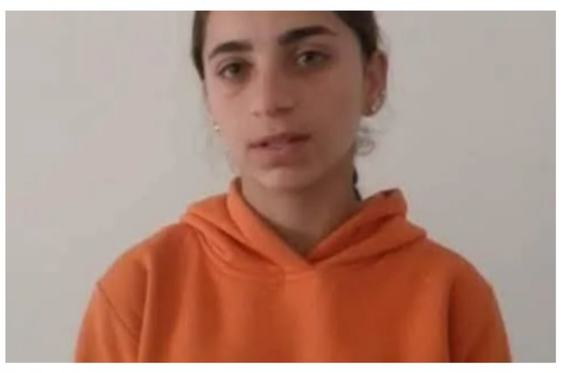

الأخبار
**قوات سوريا الديمقراطية تختطف الطفلة سلافا قادر محافظة حلب في 10 نيسان 2025**
نيسان 12, 2025

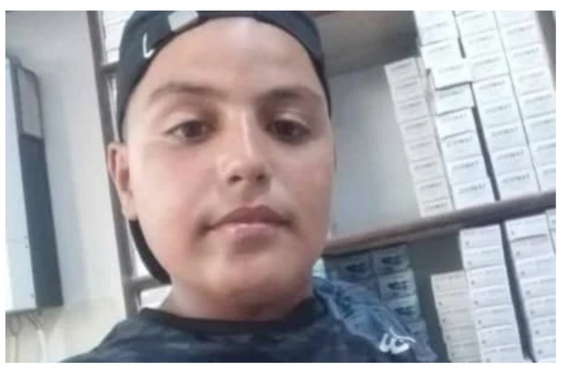

الأخبار
**مقتل طفل برصاص عناصر تابعين لقوات سوريا الديمقراطية قرب بلدة دير حافر بريف حلب في 9 نيسان/أبريل 2025**
نيسان 11, 2025

الأخبار
**مقتل سيدة إثر قصف نفذته قوات سوريا الديمقراطية على قرية رسم الحرمل بريف حلب في 7 نيسان/أبريل 2025**
نيسان 10, 2025



Syrian Network For Human Rights - All Rights Reserved ©

Captured by FireShot Pro: 13 April 2025, 15:03:02
https://getfireshot.com